



2025

# Perspectiv'

## RAPPORT D'ACTIVITÉS



# SOMMAIRE

1 Présentation de l'association

---

2 Aide Alimentaire

---

3 Epicerie solidaire 

---

4 Week-end Solidaire 

---

5 Académie de Formations

---

6 Projet Européen 

---



# PRÉSENTATION DE L'ASSOCIATION

Perspectiv' est une organisation à but non lucratif dont la **mission principale est de lutter contre la pauvreté et les inégalités sociales sous toutes leurs formes.**

Elle s'inscrit dans une démarche globale visant à **favoriser l'émancipation des publics en situation de précarité**, en **développant à la fois leur autonomie, leur capacité d'analyse et leur participation active à la société.**

À travers ses actions, l'association entend promouvoir une **prise de conscience critique des réalités sociales**, tout en **renforçant les capacités individuelles et collectives d'agir, de choisir et d'évaluer.**

## VISION

À travers ses actions, l'association poursuit une **vision d'une société plus juste, inclusive et solidaire**, dans laquelle **chaque personne**, quels que soient son parcours et sa situation, **peut accéder à ses droits, développer ses compétences et participer pleinement à la vie collective.**



## MISSIONS ET ACTIVITÉS

Afin de concrétiser ses objectifs, l'association déploie un ensemble d'actions complémentaires articulées autour de plusieurs axes :



- **Aide matérielle et alimentaire**, à travers l'organisation de dispositifs d'aide alimentaire et la gestion d'une épicerie solidaire (épicerie sociale) ;



- **Éducation permanente**, visant à renforcer l'esprit critique, l'accès à l'information et la participation citoyenne ;



- **Insertion socioprofessionnelle**, par le développement de formations favorisant l'employabilité et l'accès au marché du travail ;



- **Accompagnement individualisé**, destiné aux publics en situation de vulnérabilité, afin de soutenir leurs démarches sociales et leur parcours d'insertion ;



- **Participation à des projets européens**, permettant d'enrichir les pratiques, de partager les expériences et de développer des solutions innovantes à l'échelle internationale ;



- **Travail en réseau**, en collaboration avec les acteurs locaux et institutionnels engagés dans la lutte contre la pauvreté ;



- **Engagement dans l'économie sociale et solidaire**, en intégrant des principes de solidarité, de coopération et de gouvernance participative dans l'ensemble de ses activités ;

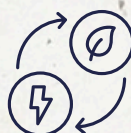

- **Contribution à la transition juste**, en veillant à ce que les enjeux sociaux et environnementaux soient pris en compte de manière équitable.

# AIDE ALIMENTAIRE

Depuis le 01 Juillet 2025,  
un nouveau système est mis en place !

**Fini les colis alimentaires, place à une épicerie à points !**

Les denrées essentielles sont distribuées gratuitement et ont une valeur symbolique en points.

- Chaque famille reçoit un nombre de points adapté à la composition de son foyer.
- Chacun peut choisir les produits qui lui conviennent le mieux en fonction de ses besoins !

Les modalités d'accès restent inchangées :

**Toute personne souhaitant bénéficier de ce système doit prendre rendez-vous avec une assistante sociale du CPAS afin de vérifier si elle remplit les conditions.**

**Moyenne 2025/semaine**

**215**

adultes



**152**

enfants



**141**

colis



**36422 Kg**

Nombre de kilos récoltés au Colruyt

Nombre de kilos récoltés à la Banque  
Alimentaire du Hainaut Occidental

**21590 Kg**

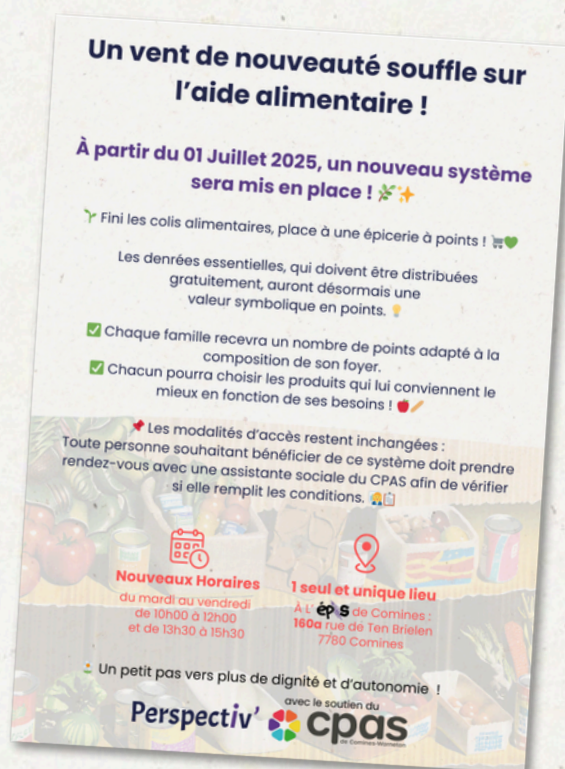



# EPICERIE SOLIDAIRE

L'épicerie sociale poursuit sa **mission de soutien aux habitants** rencontrant des difficultés financières, en leur permettant d'accéder à des produits alimentaires et de première nécessité à prix réduits.

**(CPAS de Comines 160a rue de Ten Brielen),  
Du mardi au vendredi de 10h à 12h,  
et de 13h30 à 15h30.**



## ACTIVITÉS

Nombre de jours effectifs  
d'ouverture par année

**166 jours**



Nombre d'heures d'ouverture  
effectives par année

**664 heures**



Nombre de visites

**2172 visites**



# BÉNÉFICIAIRES



Hommes isolés

**38**



Couples sans enfant

**21**



Famille monopar. père et enfant(s)

**5**



Femmes isolées

**44**



Couples avec enfants

**48**



Famille monopar. mère et enfant(s)

**65**

**Total: 221**

## Répartition par âge

enfants

**99 Hommes**  
**148 Femmes**

18-24 ans

**30 Hommes**  
**43 Femmes**

25-44 ans

**46 Hommes**  
**71 Femmes**

45-67 ans

**49 Hommes**  
**68 Femmes**

Plus de 67 ans

**16 Hommes**  
**23 Femmes**

**Total: 240 hommes**  
**353 femmes**

# NATIONALITÉ

## Hommes

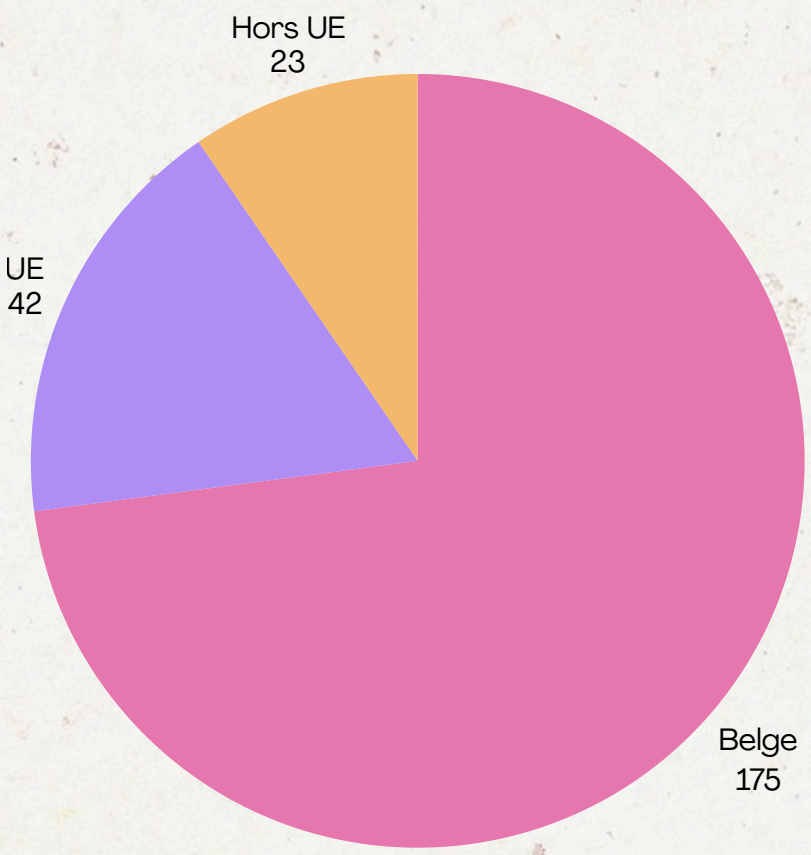

## Femmes

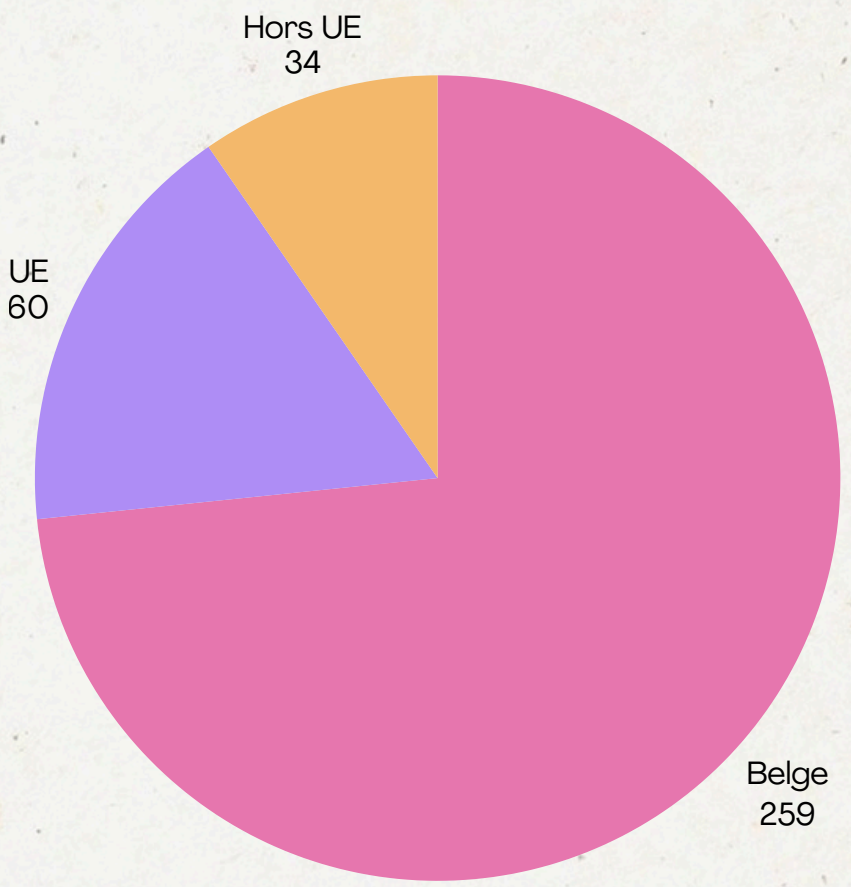

**Total :** 240 hommes  
353 femmes

# Week-end Solidaire

Le Week-end Solidaire est **organisé chaque année par le CPAS de Comines-Warneton**, en **collaboration** avec **l'Épicerie Solidaire Épis**.

Durant un week-end jalonné de diverses activités (Quiz, Repas, Marche, etc.), des dons financiers et surtout d'aliments et de produits d'hygiène sont récoltés. Ils viendront alimenter l'épicerie solidaire et compléter certains colis alimentaires distribués toute l'année par le CPAS et l'ASBL 'Perspectiv' aux familles précarisées de Comines-Warneton.



Le **CPAS** et **ÉPIS** vous invitent au  
**Week-end Solidaire**  
du 2 au 6 avril 2025  
Une multitude d'activités organisées  
au profit des familles précarisées de Comines-Warneton

<b>17-18-20-21 MARS</b> <b>REPAS GASTRONOMIQUES</b> LUNDI AU PETIT COLYS - COLLÈGE DE LA LYS - COMINES LUNDI 17 ET MARDI 18 : 15€00P JEUDI 20 ET VENDREDI 21 : 10€00P RÉSERVATIONS : 0567619147	<b>MERCREDI 2 AVRIL</b> <b>ATELIER PÂTISSERIE</b> POUR ENFANTS DE + DE 6 ANS DE 10H30 À 11H30 RÉGIE DES QUARTIERS - COMINES MAISON DE VILLAGE - LE BUZZET INFOS & INSCRIPTIONS : 0567619147
<b>VENDREDI 4 AVRIL</b> <b>SOLIDARI'QUIZ</b> <b>DÉFILÉ DE MODE SOLIDAIRE</b> <b>BAR SOLIDAIRE / PETITE RESTAURATION</b> À PARTIR DE 10H00 ATHÉNÉE ROYAL F. JACQUEMIN - COMINES INFOS & INSCRIPTIONS QUAT. : 0567619147	<b>SAMEDI 5 AVRIL</b> <b>CAFÉ GOURMAND</b> <b>BAR SOLIDAIRE</b> DES 10H00 HOME PAUL DEMARÉ - COMINES (INSCRIPTIONS) HOME LA CHÂTELLENIÉ - WARNETON (INSCRIPTIONS) HOME SACRÉ-CŒUR - PLOEGSTEERT (INSCRIPTIONS) RÉSERVATION INDISPENSABLE POUR LE CAFÉ GOURMAND
<b>SAMEDI 5 ET DIMANCHE 6</b> <b>RÉCOLTE DE DENRÉES</b> À DIVERS ENDROITS DE COMINES-WARNETON	<b>DIMANCHE 6 AVRIL</b> <b>LOTO BINGO</b> <b>BAR SOLIDAIRE / CRÊPES</b> NOMBREUX LOTS DONT UNE TABLETTE IPAD APPLE PREMIER TIRAGE À 14H INSTITUT SAINT-HENRI - COMINES RÉSERVATION POSSIBLE AU : 0567619147

Retrouvez toutes les infos et le programme complet sur :  
[www.weekend-solidaire.be](http://www.weekend-solidaire.be) ou au 056/39.39.39

Une grande opération de solidarité à Comines-Warneton organisée avec l'aide de nos partenaires :

En **2025** nous avons récolté **357 kg**, ainsi que **6000 euros** de bénéfice financier.



**Passez votre**  
**Permis de conduire**  
**Théorique**

Vous êtes confrontés à un problème de mobilité ?  
Obtenir le permis est l'un de vos objectifs personnels ?

Formation gratuite  
Coût de l'examen : 15 euros  
Cours : 3 demi-journées/semaine  
Formation : La Maison de Village -  
Rue de France 7783 Le Bizet

# ACADEMIE DE FORMATIONS



Perspectiv' propose des **formations théoriques et accompagnement pour le permis de conduire**, du **coaching en orientation**, des **remises à niveau** en français et mathématiques et des formations continues.

**REMISE À NIVEAU**



**63** Heures de cours



**84** Participants

**MOBILITÉ**

**34** Cours - **2** sessions de 17 cours



**11** Participants



**5** Réussites

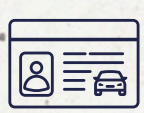

**3** Passeport Drive

**ORIENTATION**



**8** Participants



**36** Séances



**55** Heures de coaching

# PROJET EUROPÉEN

L'Asbl **Perspectiv'** a été **sélectionnée** dans le cadre d'un  
Projet européen de coopération – Programme Erasmus +  
afin de mener à bien le projet **ECHOP**.

Ce projet vise à accompagner et former les dirigeants des  
structures d'aide alimentaire afin de favoriser l'accès à une  
alimentation régulière, de qualité et suffisante pour les  
publics en situation de pauvreté.

Vous pouvez retrouver le site ici : <https://projet-echop.eu>

*Quelques livrables réalisés*

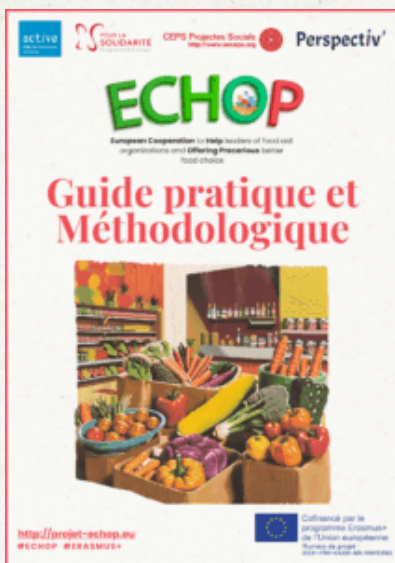

+ 6 newsletters

formation sur notre site réalisé en trois langues

<https://projet-echop.eu/formation/>

**RETOUR SUR LES  
DEUX ANS DE  
PARTENARIAT**

**Première rencontre  
à Chalon-sur-Saône**  
en octobre 2023



**Deuxième rencontre à Barcelone**  
en octobre 2024



**Notre troisième  
rencontre en Belgique**  
en avril 2025



**Notre dernière rencontre à  
Bruxelles**  
en octobre 2025 avec une conférence  
finale au Parlement Européen





# Perspectiv'



ASBL **Perspectiv'**  
[info@asblperspectiv.be](mailto:info@asblperspectiv.be)  
056/58.93.47  
[www.asblperspectiv.be](http://www.asblperspectiv.be)

rue de France 11C, 7783 Le Bizet  
0455.664.069-RPM: TOURNAI

